

工事写真の鉄人、マニュアル目次

- | | |
|-------------------|-----------------|
| 1. ソフトの起動 | 6. コメントの入力 |
| 2. 新しいアルバムの作成 | 7. 写真の挿入・削除・回転 |
| 3. アルバムファイルのデータ構成 | 8. 写真の並べ替え、表示形式 |
| 4. インデックスの作成 | 9. アルバムの出力 |
| 5. アルバムの作成、写真の取込 | 10. アンインストール |

1. ソフトの起動

初回起動時にはこのフォルダが必要です。起動後は削除してください。

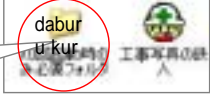

初回起動時にはマイドキュメントの中に専用フォルダが生成されます

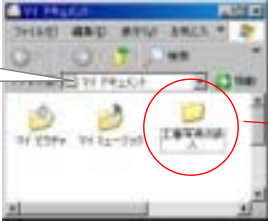

設定ファイルと出力用雛形ファイルが生成されます



スタート画面です。

- ・新しいアルバム作成
- ・編集中のアルバムを開く
- ・最近使ったファイルから操作を開始します

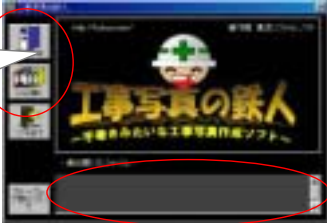

2. 新しいアルバムの作成

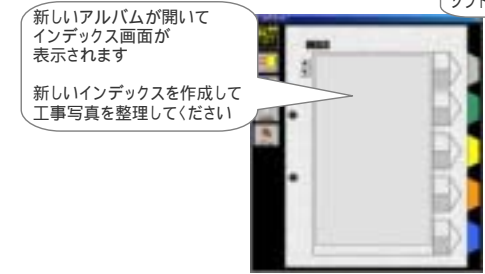
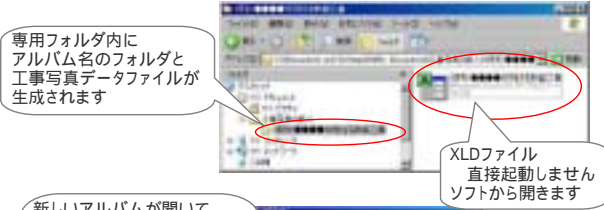

3. アルバムファイルのデータ構成

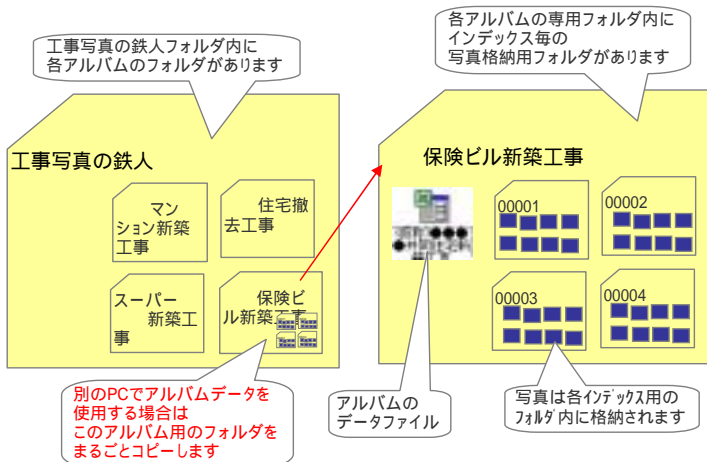
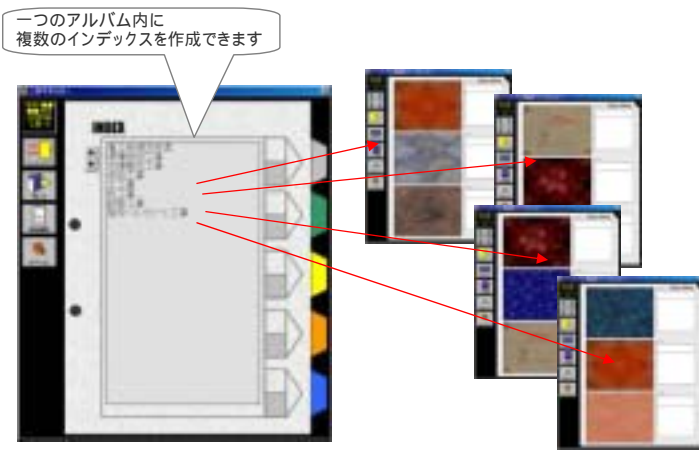

4. インデックスの作成

インデックスボタンから
新規追加

新規追加
編集
削除

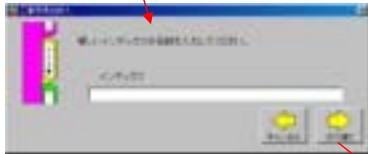
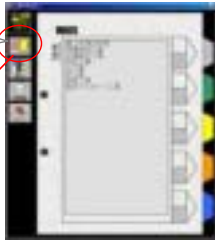

インデックス一覧の最後に
新しく追加されます。

ダブルクリック

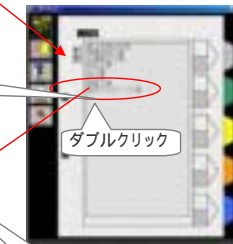

インデックスの
頁が開きます

5. アルバムの作成、写真の取込

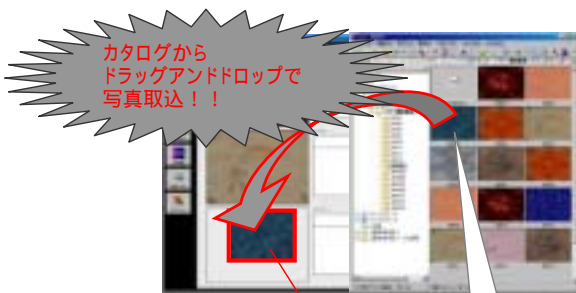

6. コメントの入力

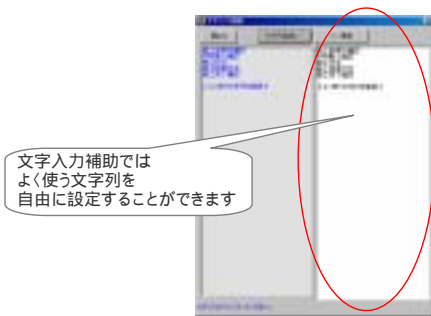
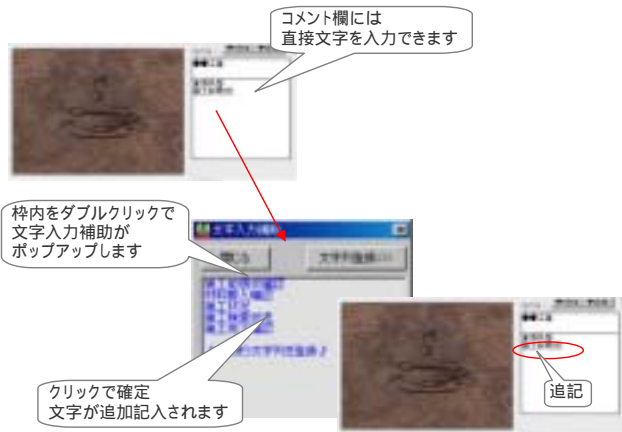

タイトルボタンで
インデックス中のタイトルを
一括入力することができます

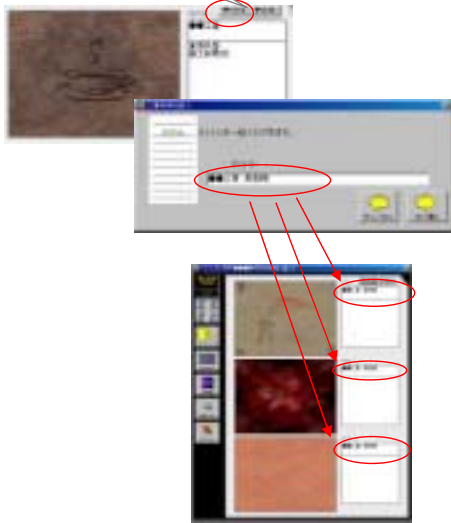

7. 写真の挿入・削除・回転

写真を右クリックすれば
操作メニューが表示されます

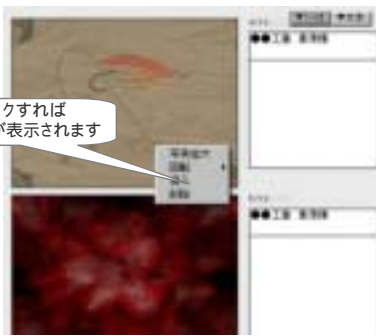

回転を設定
エクセル2002以上必要

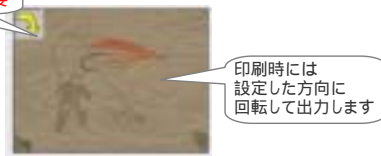

印刷時には
設定した方向に
回転して出力します

8. 写真の並べ替え、表示形式

いろいろな表示形式がありますが、ドラッグアンドドロップでかんたんに並べ替えできます



写真帳表示



カタログ大表示



カタログ小表示



リスト表示

9. アルバムの出力

作成したアルバムには
様々な出力形式を用意しています



10. アンインストール

工事写真の鉄人ではレジストリ等はいじってませんのでマイドキュメント内の「工事写真の鉄人」フォルダと、工事写真の鉄人の本体ファイルを削除すればインストール完了です。

